Příloha č. 4

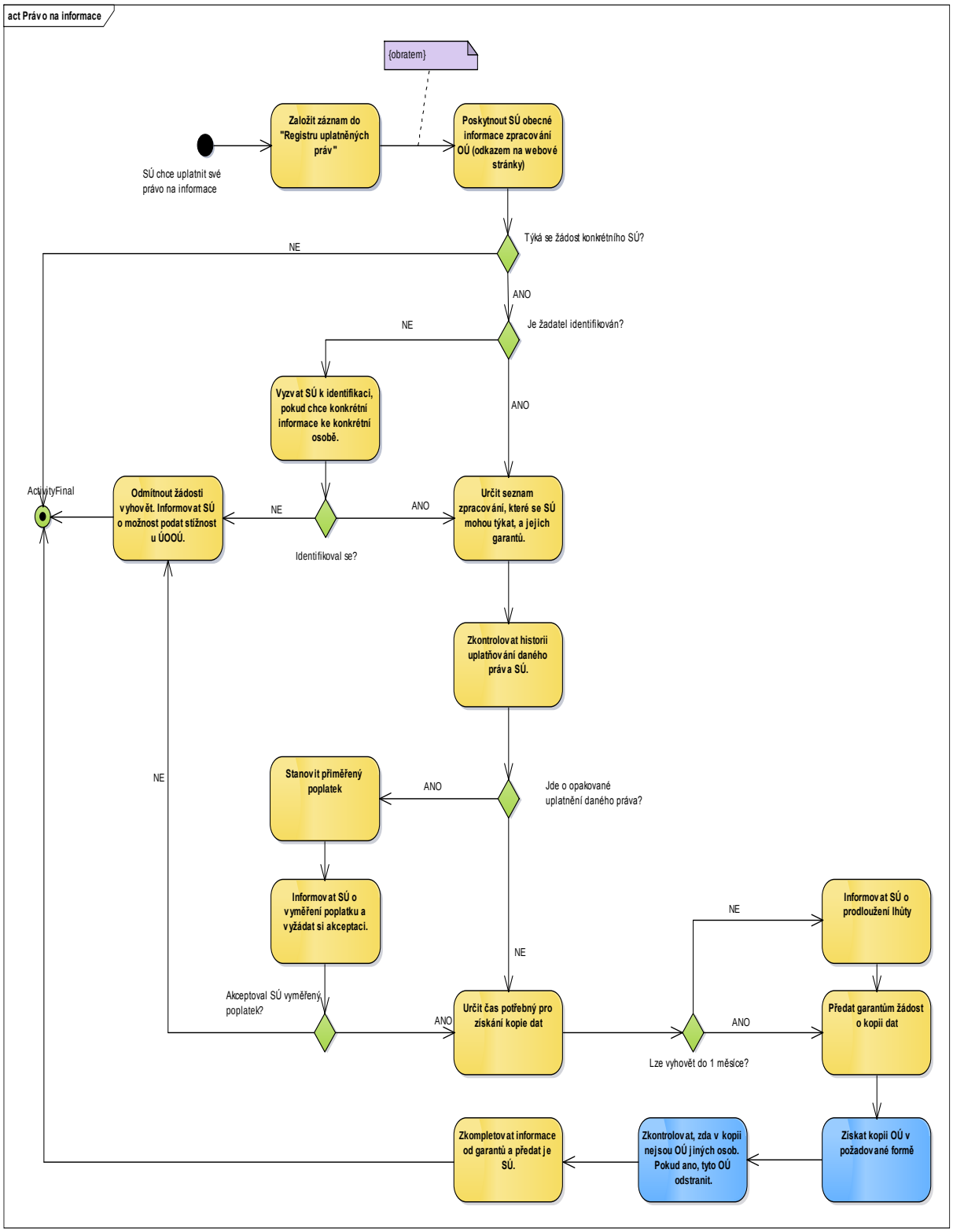
act Právo na informace
{obratem}
SÚ chce uplatnit své právo na informace
Založit záznam do "Registru uplatněných práv"
Poskytnout SÚ obecné informace zpracování OÚ (odkazem na webové stránky)
Týká se žádost konkrétního SÚ?
NE
ANO
Je žadatel identifikován?
NE
ANO
Vyzvat SÚ k identifikaci, pokud chce konkrétní informace ke konkrétní osobě.
ActivityFinal
Odmítnout žádosti vyhovět. Informovat SÚ o možnost podat stížnost u ÚOOÚ.
NE
ANO
Identifikoval se?
Určit seznam zpracování, které se SÚ mohou týkat, a jejich garantů.
Zkontrolovat historii uplatňování daného práva SÚ.
NE
Stanovit přiměřený poplatek
ANO
Jde o opakované uplatnění daného práva?
Informovat SÚ o vyměření poplatku a vyžádat si akceptaci.
NE
Informovat SÚ o prodloužení lhůty
Akceptoval SÚ vyměřený poplatek?
ANO
Určit čas potřebný pro získání kopie dat
ANO
Lze vyhovět do 1 měsíce?
Předat garantům žádost o kopii dat
Zkompletovat informace od garantů a předat je SÚ.
Zkontrolovat, zda v kopii nejsou OÚ jiných osob. Pokud ano, tyto OÚ odstranit.
Získat kopii OÚ v požadované formě